

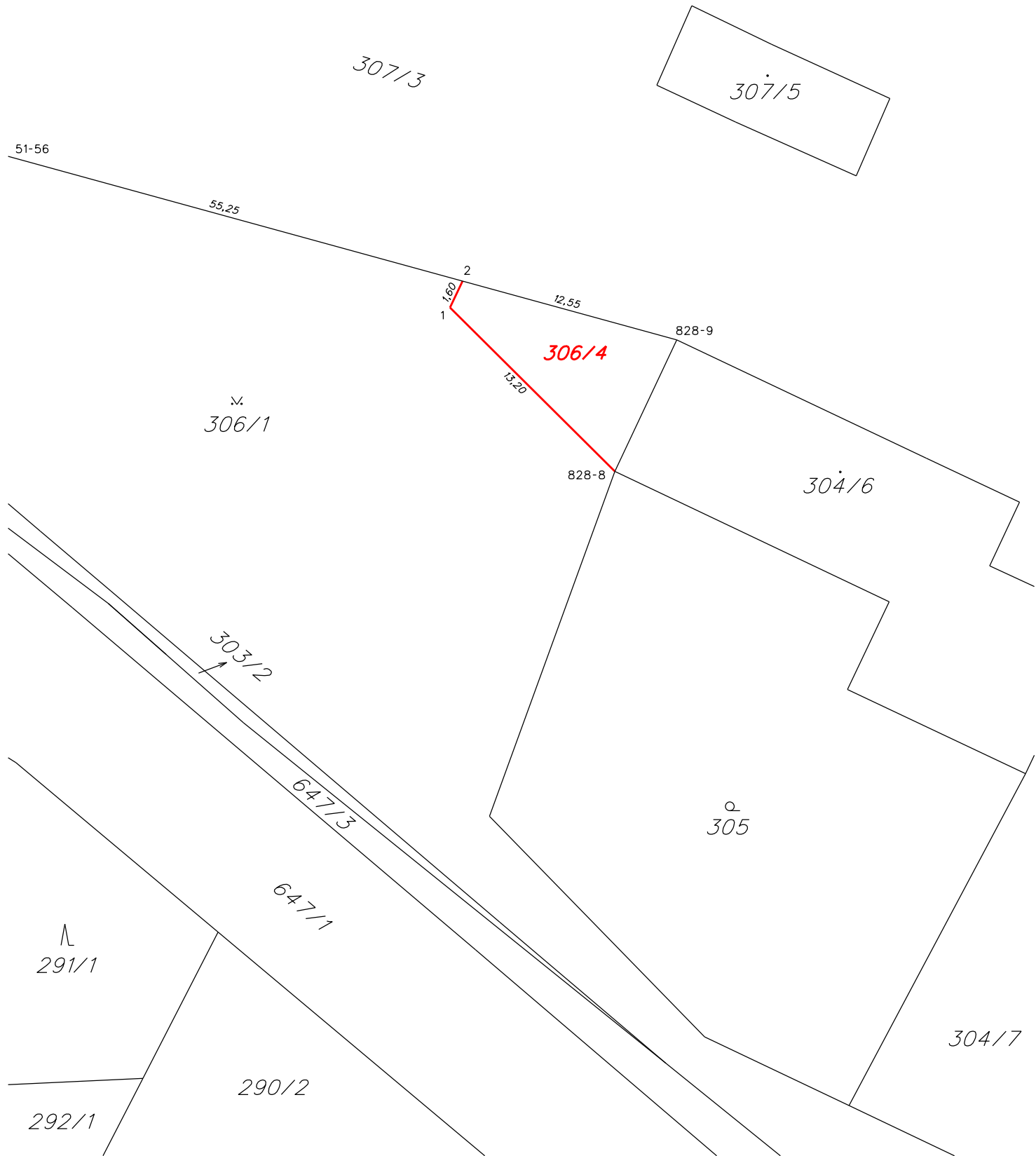

SEZNAM SOUŘADNIC (S-JTSK)

SOUŘADNICE PRO ZÁPIS DO KN				
čb	Y	X	kk	poznámka
51-56	644934.69	1113797.85	3	barevná značka
828-8	644872.83	1113823.23	3	roh domu
828-9	644869.32	1113815.79	3	roh domu
1	644882.16	1113813.96	3	dřevěný kolík - bod ohrožen
2	644881.45	1113812.46	3	dřevěný kolík - bod ohrožen



VÝKAZ DOSAVADNÍHO A NOVÉHO STAVU ÚDAJŮ KATASTRU NEMOVITOSTÍ														
Dosavadní stav			Nový stav											
Označení pozemku parcelním číslem	Výměra parcely		Druh pozemku	Označení pozemku parcelním číslem	Výměra parcely		Druh pozemku	Typ stavby	Zpús. určení výměr	Porovnání se stavem evidence právních vztahů				
										Díl přechází z pozemku označeného v		Číslo listu vlastnictví	Výměra dílu	
	ha	m²	Způsob využití		ha	m²	Způsob využití			Způsob využití	katastru nemovitostí		dřívější poz. evidenci	ha
306/1	13	86	ost.pl. zeleň	306/1	13	25	ost.pl. zeleň		2					
				306/4		61	ost.pl. zeleň		2	306/1	1		61	
	13	86			13	86								

GEOMETRICKÝ PLÁN pro rozdělení pozemku	Geometrický plán ověřil autorizovaný zeměměřický inženýr:		Stejnopis ověřil autorizovaný zeměměřický inženýr:	
	Jméno, příjmení: Ing. Vladimíra Brejchová		Jméno, příjmení:	
	Číslo položky seznamu autorizovaných zeměměřických inženýrů: 2388		Číslo položky seznamu autorizovaných zeměměřických inženýrů:	
	Dne: 13. března 2025 Číslo: 95/2025		Dne: Číslo:	
	Náležitostmi a přesností odpovídá právním předpisům.		Tento stejnopis odpovídá geometrickému plánu v elektronické podobě uloženému v dokumentaci katastrálního úřadu.	
Vyhotovitel: SAGASTA s.r.o.  Novodvorská 1010/14 142 00 Praha 4	Katastrální úřad souhlasí s očíslováním parcel.		Ověření stejnopisu geometrického plánu v listinné podobě.	
Číslo plánu: 1177-50/2024				
Okres: Žďár nad Sázavou				
Obec: Hamry nad Sázavou				
Kat. území: Hamry nad Sázavou				
Mapový list: Nové Město n.Mor. 7-6/33				
Dosavadním vlastníkům pozemků byla poskytnuta možnost seznámit se v terénu s průběhem navrhovaných nových hranic, které byly označeny předepsaným způsobem:				